

ROMANIA
JUDEȚUL GIURGIU
CONSILIUL LOCAL AL ORASULUI MIHĂILEȘTI
HOTĂRÂRE

privind modificarea HCL Mihăilești nr. 11/18.01.2021 privind predarea către Ministerul Dezvoltării, Lucrărilor Publice și Administrației prin Compania Națională de Investiții “C.N.I.” S.A., a amplasamentului și asigurarea condițiilor în vederea executării obiectivului de investiții - „**Construire dispensar medical cu dotări în orașul Mihăilești, județul Giurgiu**”

Avand în vedere:

- Referatul de aprobare nr. 19309/18.10.2021 al Primarului UAT Mihăilești;
- Raportul de compartimentului de specialitate nr. 19.310/18.10.2021
- Adresa Companiei Naționale de Investiții, nr. 985/14.01.2021
- HCL Mihăilești nr. 11/18.01.2021

În conformitate cu prevederile :

- Ordonanța Guvernului nr 16/19.08.2014 pentru modificarea și completarea Ordonanței Guvernului nr 25/2001 privind înființarea Companiei Naționale de Investiții “C.N.I.” S.A;

În temeiul dispozițiilor art. 196, alineatul 1, litera a) din OUG 57/2019 - Codul Administrativ

HOTĂRĂȘTE

Art.1. Se aprobă modificarea Art. 1 din HCL Mihăilești nr. 11/18.01.2021 după cum urmează:

Se aprobă predarea către Ministerul Dezvoltării, Lucrărilor Publice și Administrației prin Compania Națională de Investiții “C.N.I.” S.A., a amplasamentului și asigurarea condițiilor în vederea executării obiectivului de investiții - „**Construire dispensar medical cu dotări în orașul Mihăilești, județul Giurgiu**” pe bază de protocol, a terenului **LOT 2, în suprafață de 692 mp**, situat oraș Mihăilești, județul Giurgiu, aflat în proprietatea UAT Mihăilești, aferent Cărții funciare nr. 37798 nr. topografic 37798, liber de orice sarcini, în vederea și pe perioada realizării de către „C.N.I.” – S.A. a obiectivului de investiții: - „**Construire dispensar medical cu dotări în orașul Mihăilești, județul Giurgiu**”, **în conformitate cu Anexa 1, parte integrantă din prezenta hotărâre.**

Articolul inițial avea următoarele prevederi:

*”Art.1. Se aprobă predarea către Ministerul Dezvoltării, Lucrărilor Publice și Administrației prin Compania Națională de Investiții “C.N.I.” S.A., a amplasamentului și asigurarea condițiilor în vederea executării obiectivului de investiții - „**Construire dispensar medical cu dotări în orașul Mihăilești, județul Giurgiu**” pe bază de protocol, a terenului situat oraș Mihăilești, județul Giurgiu, aflat în proprietatea UAT Mihăilești, în suprafață de 700 mp, identificat potrivit Cărții funciare nr. 37798 nr. topo 37798, liber de orice sarcini, în vederea și pe perioada realizării de către „C.N.I.” – S.A. a obiectivului de investiții: - „**Construire dispensar medical cu dotări în orașul Mihăilești, județul Giurgiu**”.*

Art. 2. Toate celelalte prevederi cuprinse în HCL Mihăilești nr. 11/18.01.2021 rămân neschimbate.

Art. 3. Secretarul general al orașului Mihăilești comunică prezenta hotărâre instituțiilor în drept și o va face publică pe site-ul Primăriei orașului Mihăilești, iar primarul va face toate demersurile pentru a fi pusă în executare.

PREȘEDINTE DE ȘEDINȚĂ,

Petrică George Cristian

Mihăilești
Nr. 46/21.10.2021



Contrasemnează
Secretar general,
Voivozeanu Cătălin



ORASUL MIHAILESTI, JUDETELUL GIURGIU

Denumire Proiect:

Studiu topografic pentru construire dispensar medical

ANSA Engineering SRL - CLASA III
 CERTIFICAT DE AUTORIZATIE SI RO-B-J Nr. 1730/10.12.2019
 Persoana juridica autorizata de ANCFI sa execute lucrari de cadastru, geodezie si cartografie.

RO TARU Virgil - CATEGORIA D
 CERTIFICAT DE AUTORIZATIE SI RO-B-F Nr. 044/04.11.2010
 Persoana fizica autorizata de ANCFI sa execute lucrari de cadastru, geodezie si cartografie.

SCARA: 1:200

DATA: 25.01.2021
 FAZA: Documentatie obtinere aviz
 Studiul de Fezabilitate

PLANSĂ: 1/1

VERIFIED

APPROVED

ANEXA 1 LA HCL NR 46/21.10.2021

PRESEDINTE DE SEDINTA CONTRASEMNEAZA

SECRETAR GENERAL

PETRICĂ GEORGE CRISTIAN VOIOZE

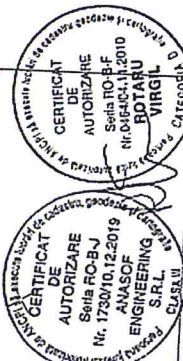

Parcela (IE: 37798)

Nr. Pct.	Coordonate pct. de contur		Lungimi laterali D(i,j,i+1)
	X [m]	Y [m]	
100	313839.4380	572405.6180	25.064
101	313852.9820	572384.5280	28.357
102	313877.1050	572399.4350	24.291
103	313864.0040	572419.8900	28.411
S (IE: 37798) = 700mp			P = 106.123m

Parcela (Lot 1)

Nr. Pct.	Coordonate pct. de contur		Lungimi laterali D(i,j,i+1)
	X [m]	Y [m]	
101	313852.9820	572384.5280	4.000
104	313850.8205	572387.8937	5.706
103	313856.3847	572386.6307	4.000
S (Lot 1) = 8mp			P = 13.706m

Parcela (Lot 2)

Nr. Pct.	Coordonate pct. de contur		Lungimi laterali D(i,j,i+1)
	X [m]	Y [m]	
105	313856.3847	572386.6307	24.357
102	313877.1050	572399.4350	24.291
103	313864.0040	572419.8900	28.411
100	313839.4380	572405.6180	21.064
104	313850.8205	572387.8937	5.706
S (Lot 2) = 682mp			P = 103.829m

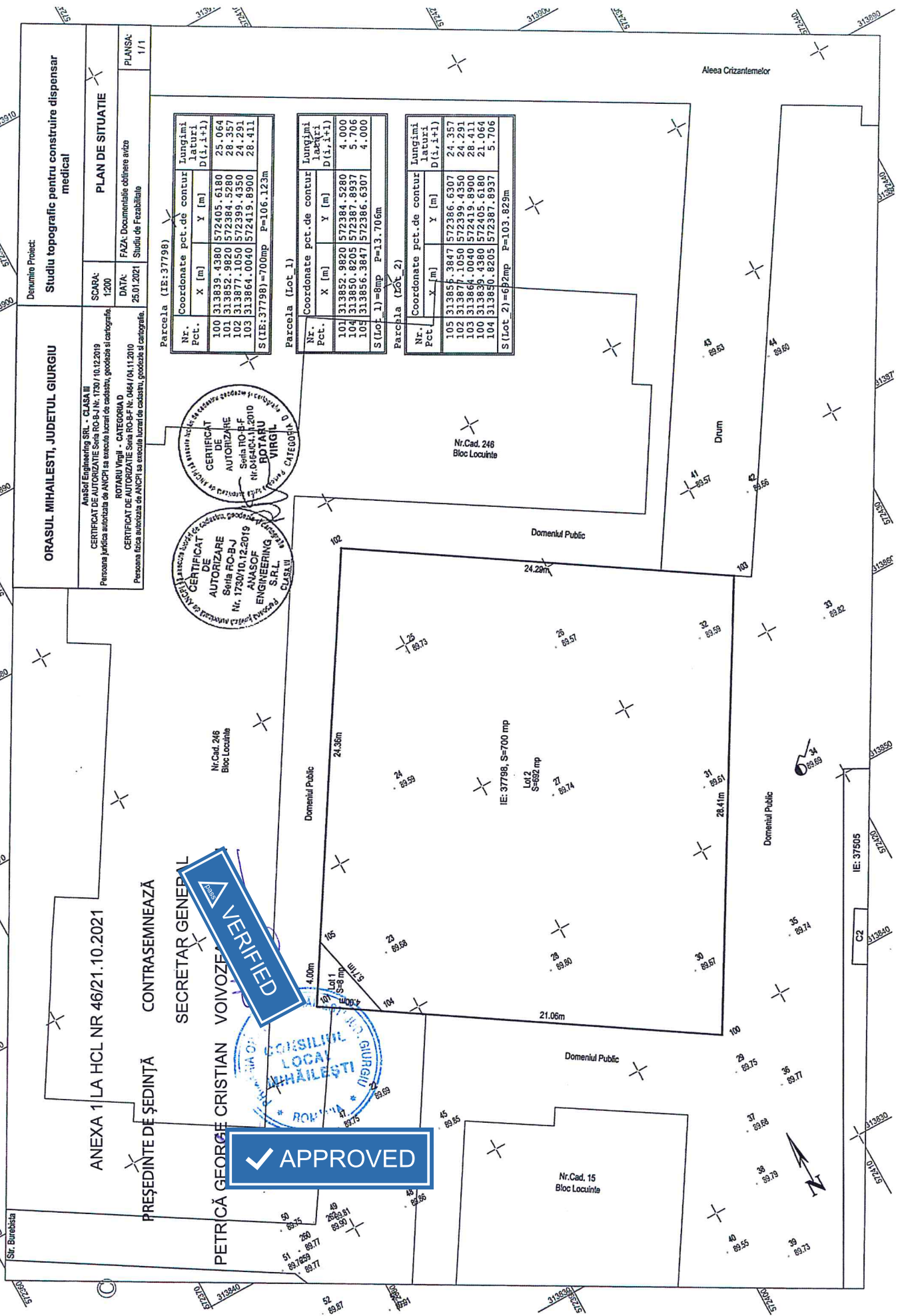

Aleea Crizantemelor

Drum

Domeniul Public

Domeniul Public

Domeniul Public

Nr.Cad. 15
Bloc Locuinte

Nr.Cad. 246
Bloc Locuinte

IE: 37798, S=700 mp

Lot 2
S=682 mp



C2